

## WEL8000 ドライバーインストール手順

※ お使いのインターネット環境によって画面は異なります事をご了承ください。

1. WELCOM 8000シリーズ「ダウンロード」をクリックします。
2. 【ファイルのダウンロード】画面が表示されます。  
「開く」をクリックします。

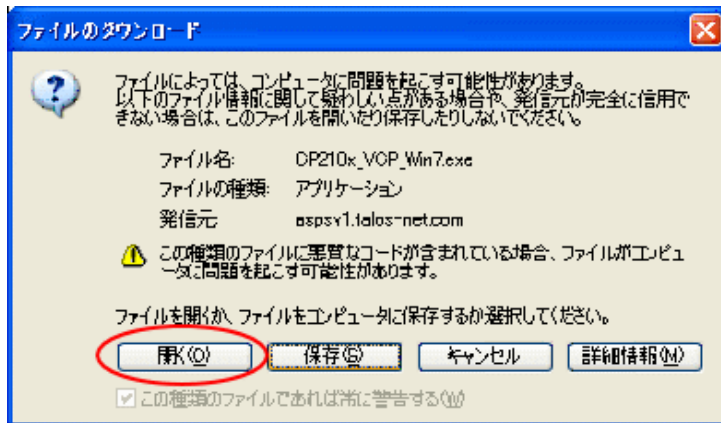

3. 【セキュリティ警告】画面が表示されます。「はい」をクリックします。

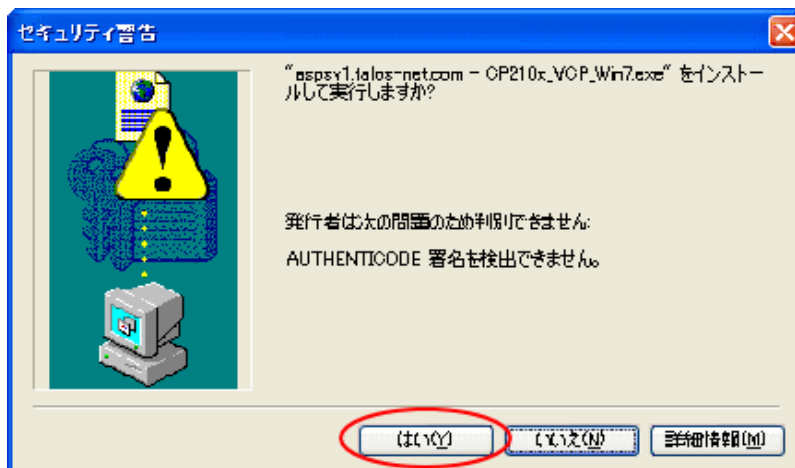

4. 「Install a new instance of this application」が選択されている状態で「Next」をクリックします。

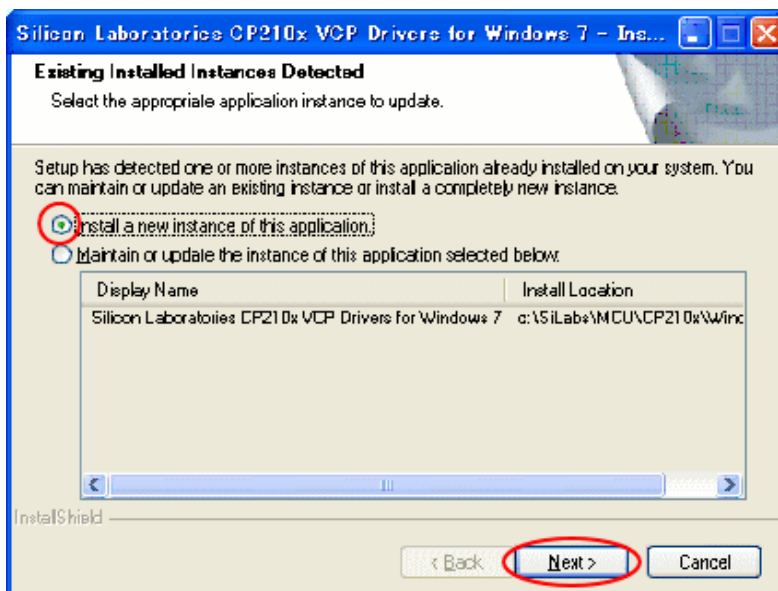

5. 【Install Shield Wizard】画面が表示されます。  
「Next」をクリックします。

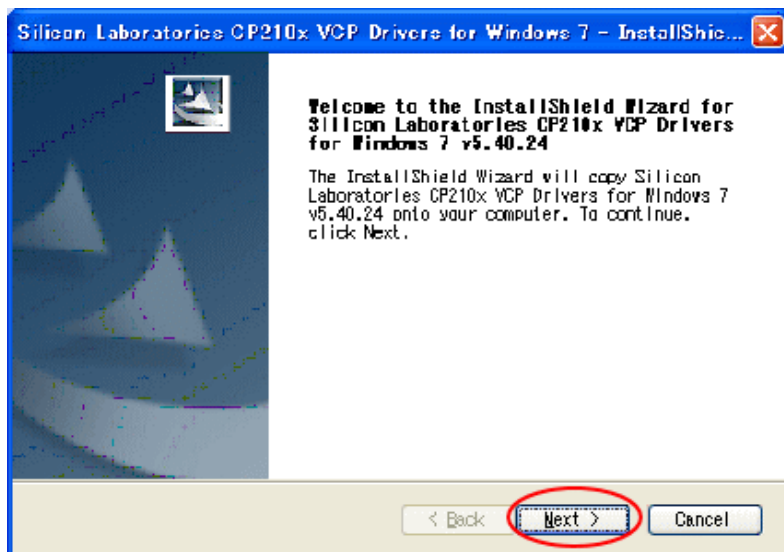

6. 「I accept the terms of the license agreement（使用許諾契約の全条項に同意します）」を選択し、「Next」をクリックします。

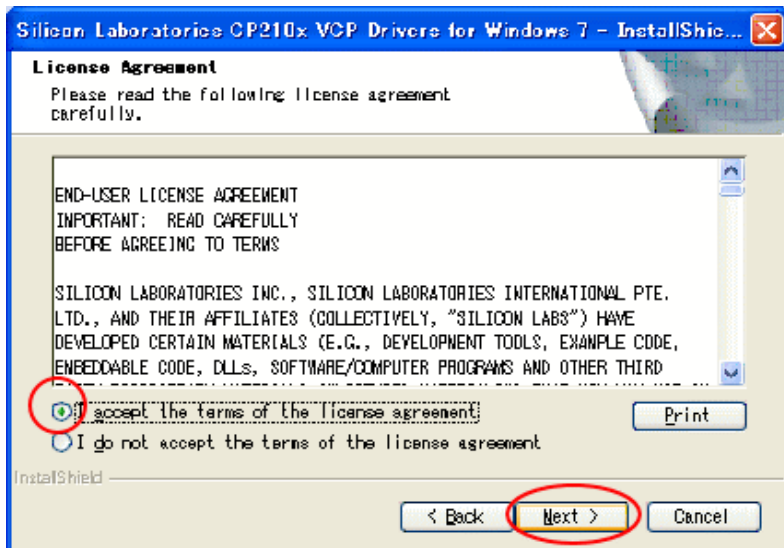

7. インストール先選択画面で、「Next」をクリックします。

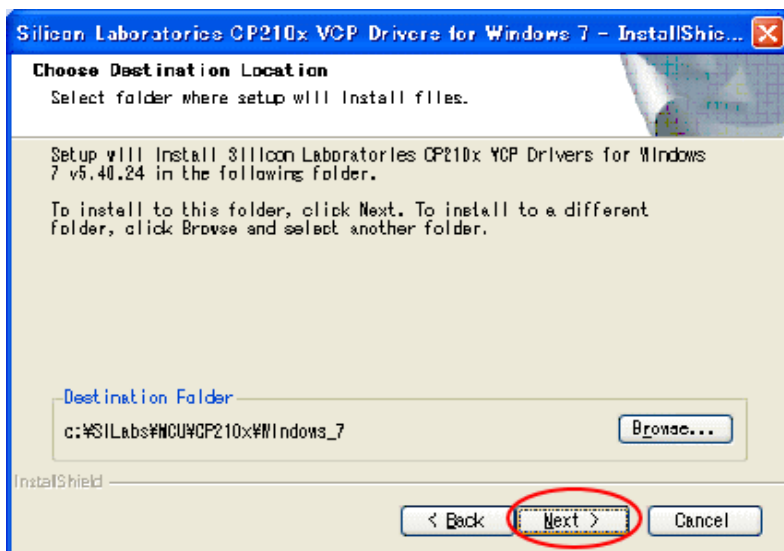

8. 【インストール準備の完了】画面が表示されます。

「Install」をクリックします。

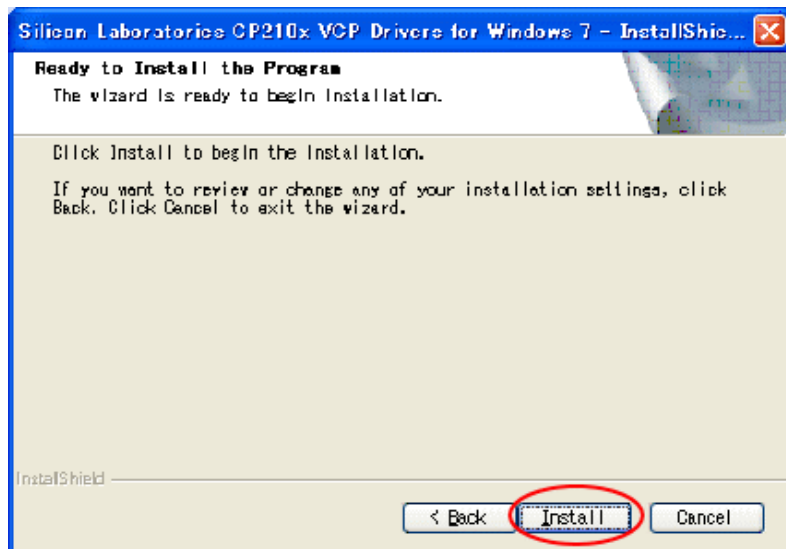

9. ソフトウェアのインストール完了メッセージが表示されます。

「Finish」をクリックすると、ドライバのインストールが始まります。

「Install」をクリックします。

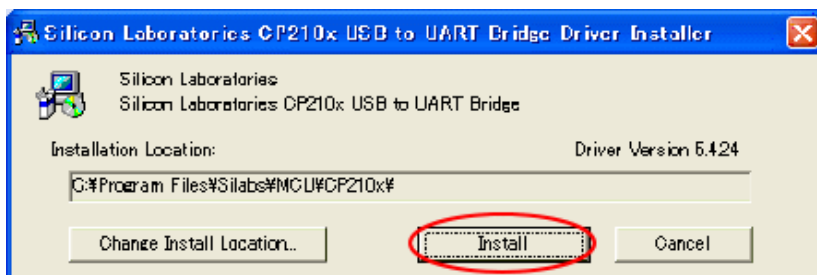
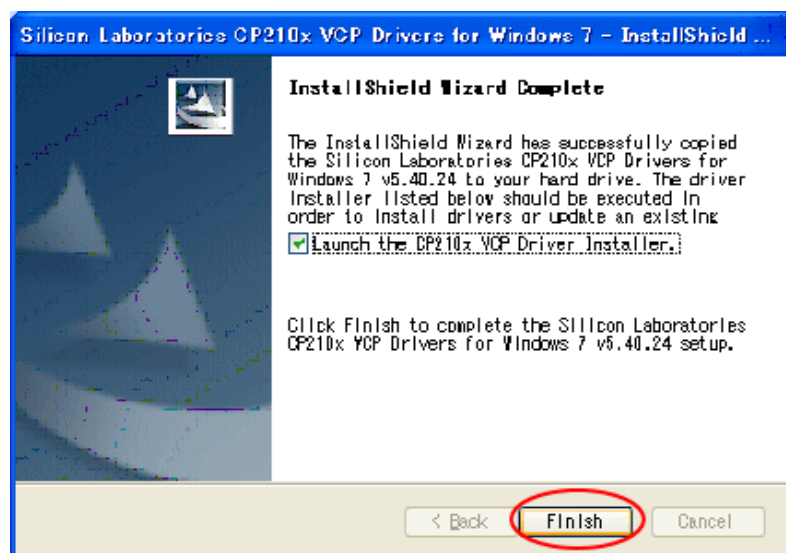

10. インストールの終了メッセージが表示されます。

「閉じる」をクリックして終了します。